Arts et Métiers Sciences et Technologies

LES VOIES D'ADMISSIONS AU PROGRAMME NATIONAL DE MASTER D'ARTS ET MÉTIERS

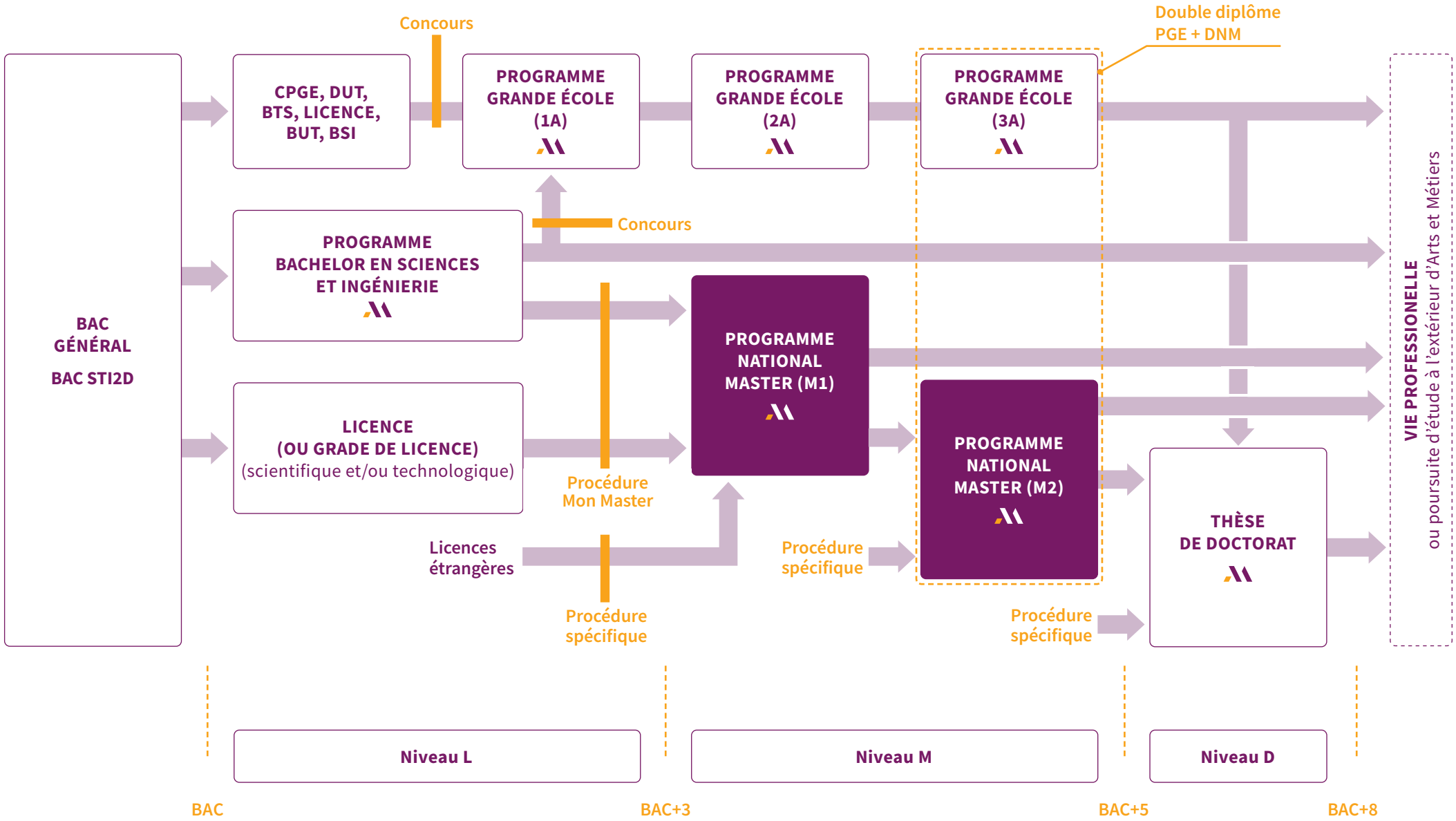

Ces informations sont données à titre indicatif - Direction de la communication Arts et Métiers - Janvier 2026